Russo Diego
Nemetschek Area Manager
v. Jovara,92 Casagiove CE
Tel. 0823 491677
E-Mail drusso@nemetschek.it

Sketch and toon con Allplan

In Allplan è possibile ottenere da un immagine renderizzata un effetto schizzo.

In Allplan dal menu file selezionare modifica immagine
(questo editor di immagini permette ad esempio di scalare le immagini)

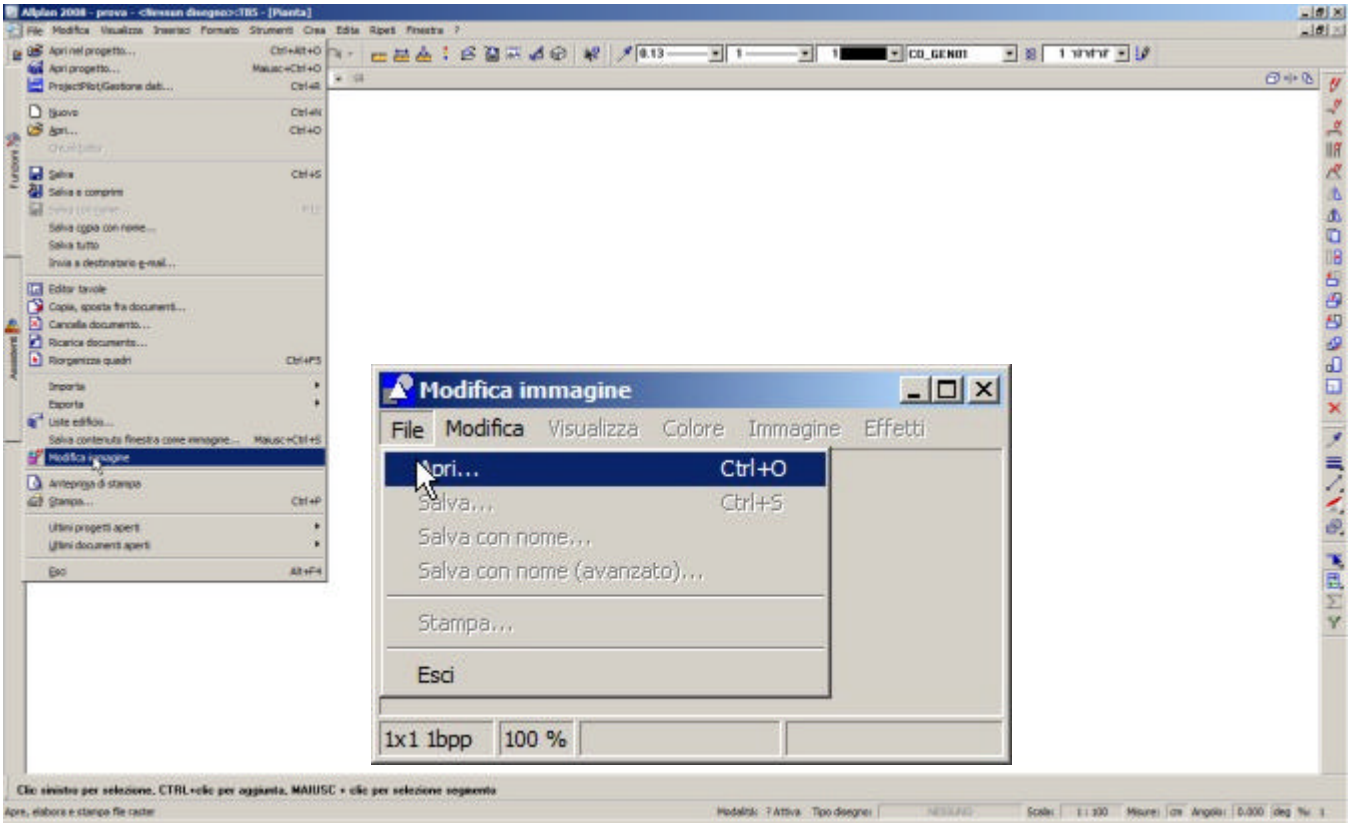

Dopo aver selezionato apri l'editor si posiziona sul progetto corrente

Selezionare un immagine raster in questo esempio render1 sotto la directory design

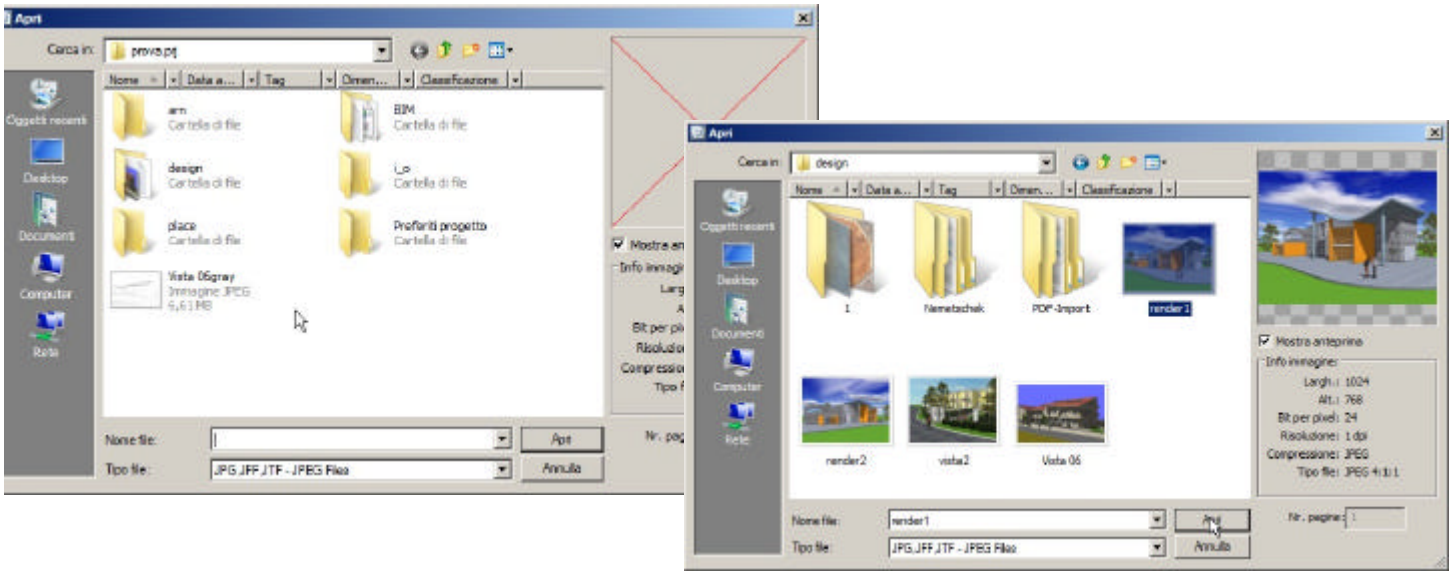

Dopo aver fatto apri visualizzeremo la nostra immagine

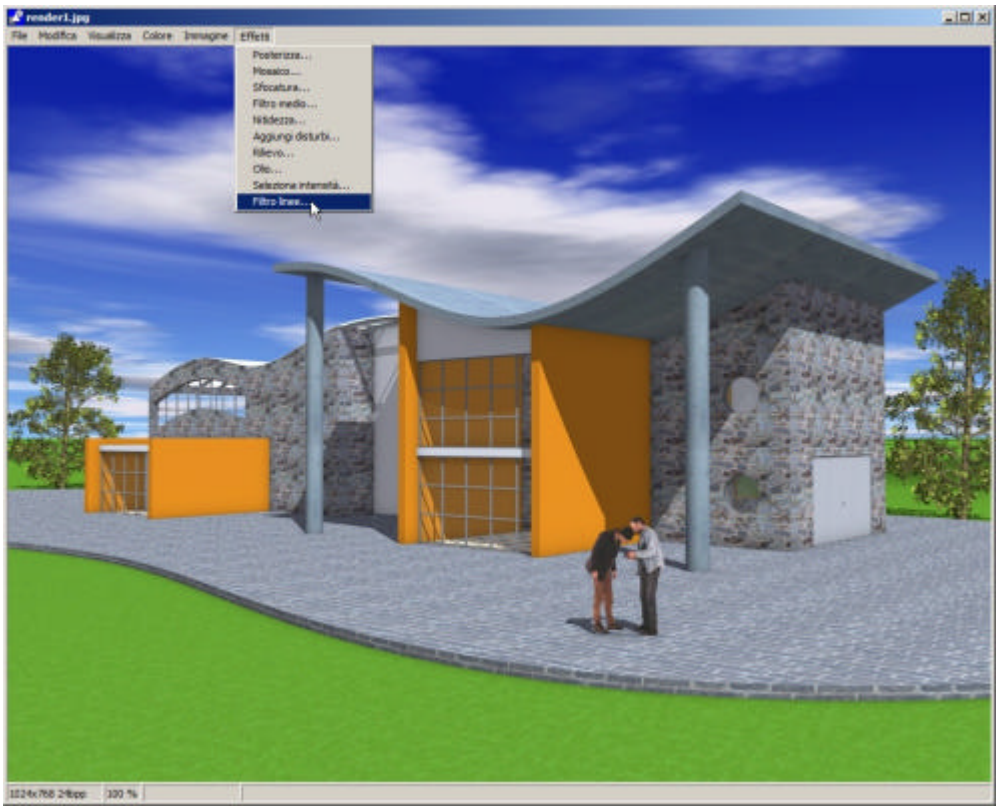

Da menu effetti selezionare filtro linee

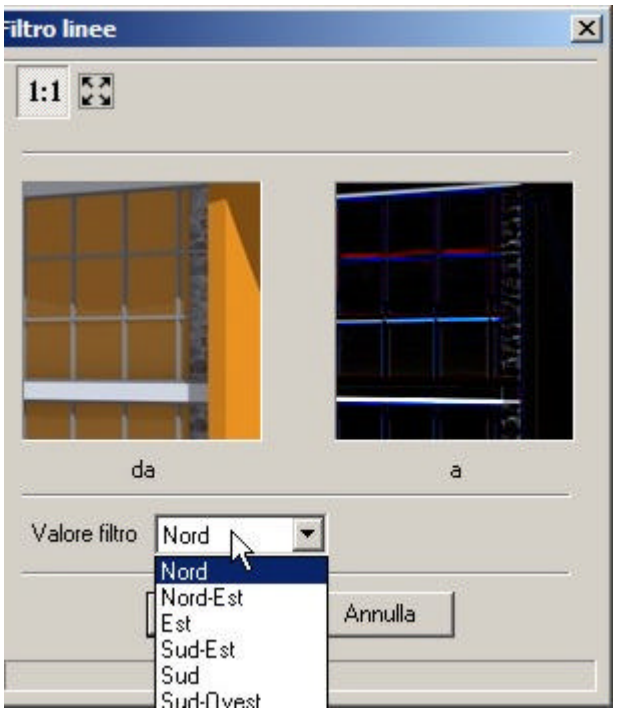

Poi scegliere il valore del filtro
(provate i vari valori e selezionate quello che più vi aggrada)

Nell'esempio si seleziona il valore filtro nord dopo si conferma con ok

Poi dal menu colore selezionare inverti

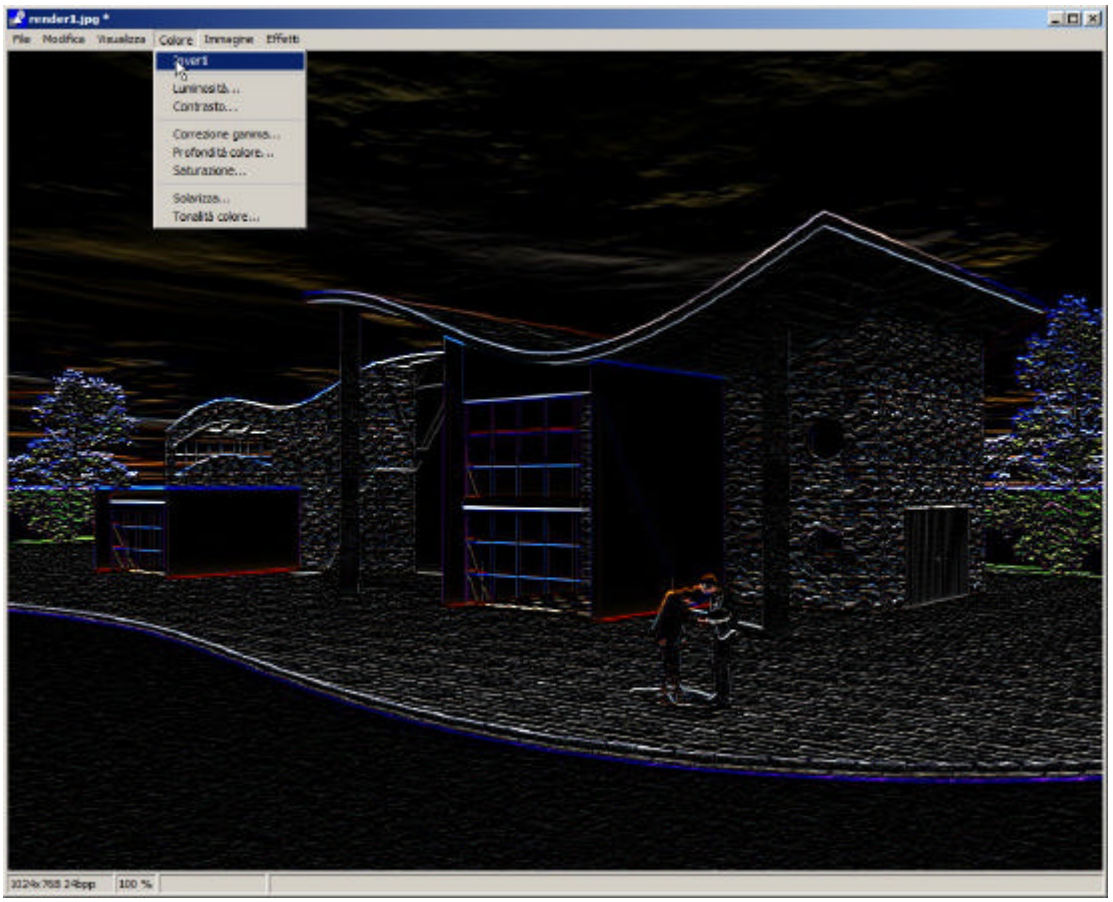

Questo potrebbe essere un primo risultato

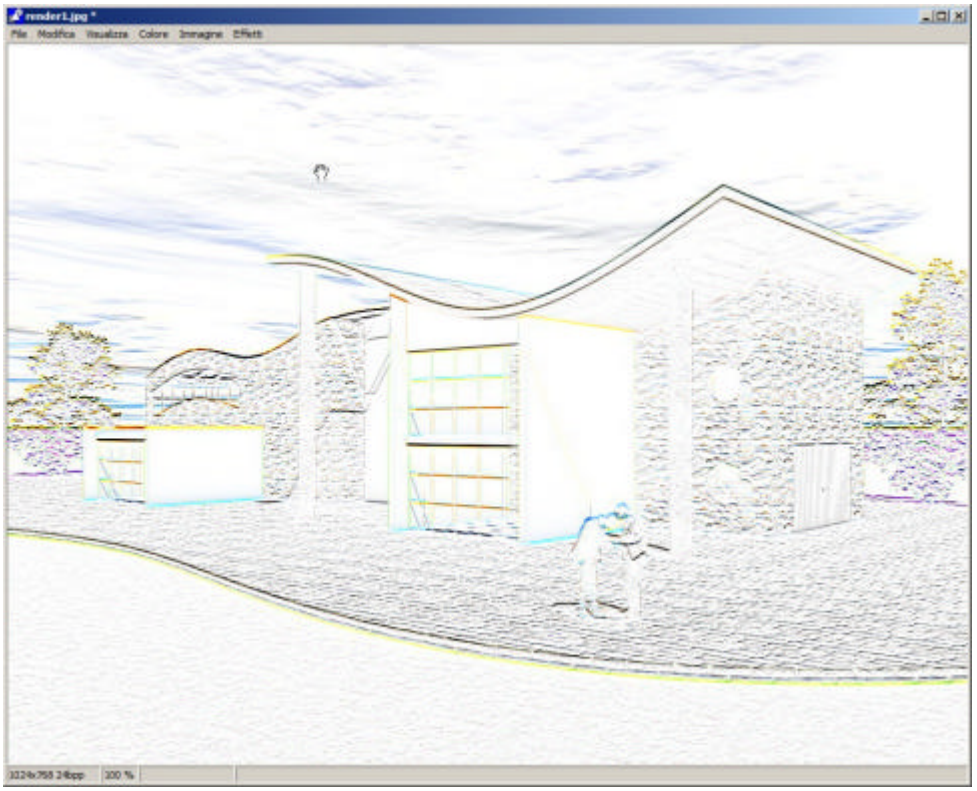

Russo Diego
Nemetschek Area Manager
v. Jovara,92 Casagiove CE
Tel. 0823 491677
E-Mail drusso@nemetschek.it

Un secondo risultato lo otterremo selezionando dal menu file

salva con nome (avanzato) diamo un nuovo nome ad esempio render1_gray

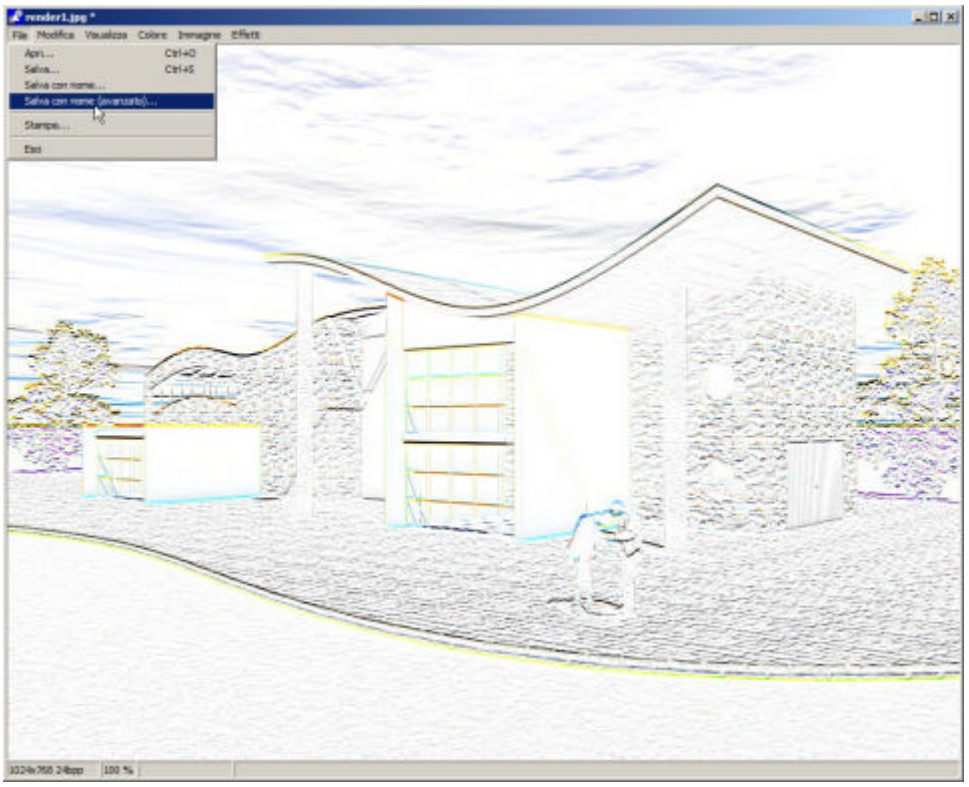

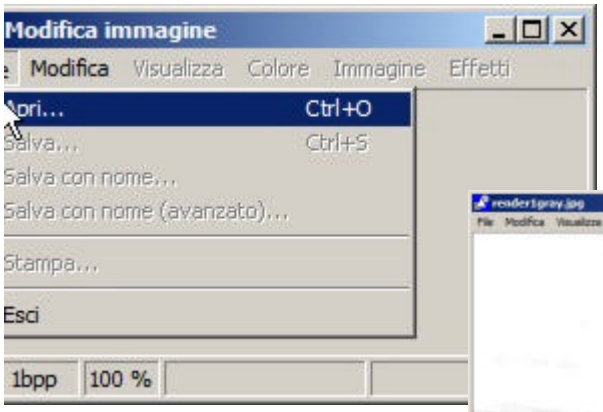

Per verificare ciò che abbiamo ottenuto con modifica immagini

riselezionare apri ed aprire il file salvato a toni di grigi

Questo è quello che possiamo ottenere

NB. In Allplan selezionare area pixel ed inserirlo ad esempio nella tavola di stampa.

Sul DVD di installazione vi sono Manuali e Tutorial esaustivi su l'utilizzo di Allplan in formato pdf.
Russo Diego Nemetschek Area Manager vi augura un proficuo approfondimento sul software Allplan.